

Erdgeschoss

Siehe Planauszug A03-1, aktuellem Index, exemplarisch für Trockenbau-, Estrich-, Heizung/ Lüftung/ San.- Elektro-, Fliesen- Arbeiten!

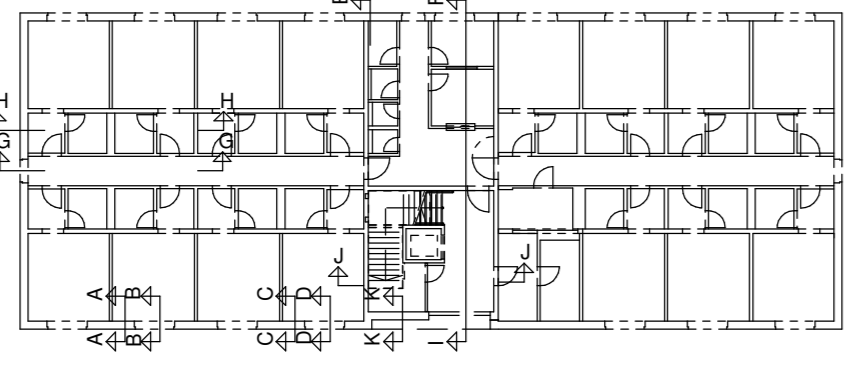

Übersicht Fassadenschnitte M 1:10 und M 1:50

LEGENDE

	Außenmauerwerk gem. Stak
	Stahlbeton gem. Stak
	Innenmauerwerk gem. Stak
	Sturz/ Stahlbetonfertig gem. Stak
	unbewehrter Beton/ Estrich
	Dämmung
	Leichtbauwand
	Ausserkante Schloßplatte bzw. Stb.-Decke

	Fußbodenbauart 1 Massive Estrich GK, Wände GK speichernd Trittschall 30m Dampfsperre Estrich 70m Festestrich 150m
	Fußbodenbauart 2 Massive Estrich GK, Wände GK speichernd Trittschall 30m Dampfsperre Estrich 70m Festestrich 150m
	Fußbodenbauart 3 Massive Estrich GK, Wände GK speichernd Trittschall 30m Dampfsperre Estrich 70m Festestrich 150m
	Fußbodenbauart 4 Massive Estrich GK, Wände GK speichernd Trittschall 30m Dampfsperre Estrich 70m Festestrich 150m
	Fußbodenbauart 5 Massive Estrich GK, Wände GK speichernd Trittschall 30m Dampfsperre Estrich 70m Festestrich 150m
	Fußbodenbauart 6 Massive Estrich GK, Wände GK speichernd Trittschall 30m Dampfsperre Estrich 70m Festestrich 150m

AB	abgehängte Decke
BA	Bodenablauf
BDF	oder DN Bodendurchführung, DN
BRH	Brüstungshöhe
FD	Fußbodendurchbruch
DD	Deckendurchbruch
DS	Deckenschnitt
HK	Heizkörper
LBW	Leichtbauwand
OKFF	Oberkante Fertigfußboden
OKRT	Oberkante Rohfußboden
OR	Oberflächenschlier
RD	Rohdecke
T-RS	Rauchschutzröhre, selbstschlie-
T30	feuerhemmend, selbstschlie-
T30-RS	feuerhemmend mit Rauch-
UK/UZ	Unterkanal/Unterzug
WK/WD	Wanddurchbruch
WS	Wandschlitz

y	08.02.18	FR	Türnummern (Hörmann) gem. Bespr. 08.02.18 ergänzt
x	02.02.18	FR	Legende nochmals, Übersichten Schritte überarb., Hinweis Podestgröße, abgem. Decke Vorbereich nochmals geändert
w	30.01.18	FR	Wände gem. Bespr. L. geändert, Akustiker und Dämmungen ergänzt, gek. gem. Bespr. D. und L. sowie Heizk. WC und Toilettenpodest, Raufaser Decken
v	20.01.18	FR	Leerröhre markiert, Türen WC "Dün" verschoben, Lage HK veränd., Wand Beh-WC, Entwässerung Toilet. und Badstube geändert
u	09.01.18	FR	Heizk erg. abgeh. Decke Vorraum, Lü.-WD. Du. gek., Leitungen kontrolliert
t	09.12.17	FR	Küchen gedreht
s	01.10.17	FR	Überarbeitung gem. Bespr. Langwe- veränd. Fluchtlinien, Entfall Trockenbauwände Achse 8, Wandänderung in Achse E und D zw. 1+2/ 9+10, Änderung Fenster in Achse G, Änderung Fenst.-Türen Anmeldeung
r	02.09.17	FR	Einzeichnung Abluftventil gem. Besprechung Neumann, Langwe 31.08.17 sowie Dachstuhl, Legende geändert
q	22.08.17	FR	Ergänz. Lärmpegelbereich gem. gültigem B-Plan, Versch. gem. Bespr. 23.08.17 und Brandschutzauflagen gem. 1. Nachtrag, Vordach geändert
p	21.08.17	FR	Einzeichnung Lärmpegelbereich gem. gültigem B-Plan
o	11.06.17	FR	Höhe UZ Achse C5+7 geändert, WD Achsen 5+6 zw. D+E ergänzt, Aufzug gek.
n	06.06.17	FR	Versprung SW- Leintal gekürzt
m	30.05.17	FR	Verkürzung um 12cm, Planüberarb., Treppentritte gekürzt, DD und WD ergänzt, SW gem. K4 überarbeitet, Plan Fortbau neugebastet
l	26.05.17	FR	Planüberarbeitung bez. Massen, FT- Treppe und Freigabe Langreder
k	15.05.17	FR	Planüberarbeitung gem. Besprechung 15.05.17
j	13.05.17	FR	Planüberarbeitung gem. Detailänderung und Besprechung 08.05.17
i	08.05.17	FR	Planüberarbeitung
h	07.05.17	FR	Plan gem. Schnittüberarbeitung geändert, EV-Planung K. übernommen
g	04.05.17	FR	Treppe, Geländer, Brüstungsh. gem. Besprechung 02.05.17 geändert
f	27.04.17	FR	Weiterüberarb., Änder. gem. Bespr. Langwe/ Langreder
e	25.04.17	FR	Weiterüberarb., Änder. gem. Bespr. Fricke/ Rummel/ Celik/ Langw/ Langr.
d	24.04.17	FR	Weiterüberarb., Änder. gem. Bespr. Langwe/ Sell (Stadth. Garb.)/ Langreder hinzuweisen.
c	20.04.17	FR	Weiterüberarbeitung und Änder. Söhlendurchbrüche und Trockenbauwände
b	10.03.17	FR	Überarbeitung gem. Bespr. 28.02.17 sowie Weiterüberarbeitung
a	24.02.17	FR	Änderung gem. Besprechung 15.02.17

ARCHITEKTURBÜRO
DIPLOM-INGENIEUR V. PETER LANGWOSTER

KARL PRENDEL STR. 23
50828 GARDEN
TEL. 02171 7020-0
TEL. 02171 7020-1
E-MAIL: INFO@ARCHITEKTURBÜRO.DE

BAUFÜHRER:
Neubau B6-Office
Bremen 21
Peter Langwost

MAßSTAB: 1:50
ZEICHNET: 1605
PROJ. NR.: 1605
BLATT: Y

Datum: 05.02.17

Erdgeschossgrundriss

AUSFÜHRUNGSPLANUNG

Blatt: 01