

Schnitt I-I

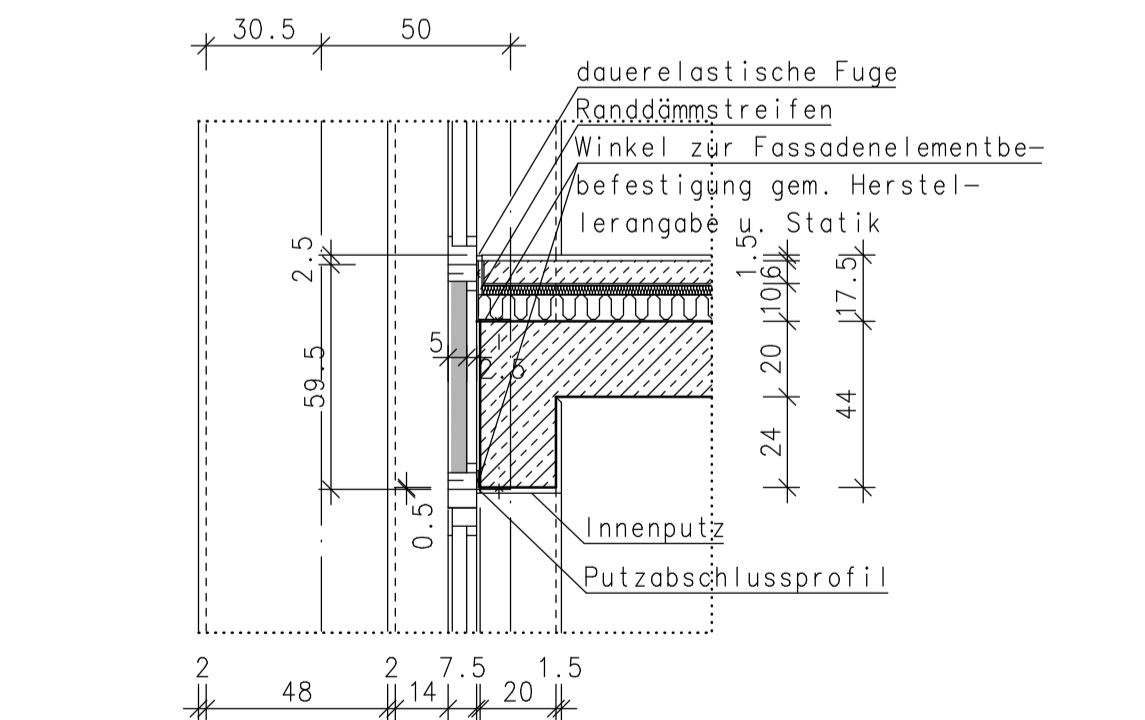

Detail 1 M 1:20

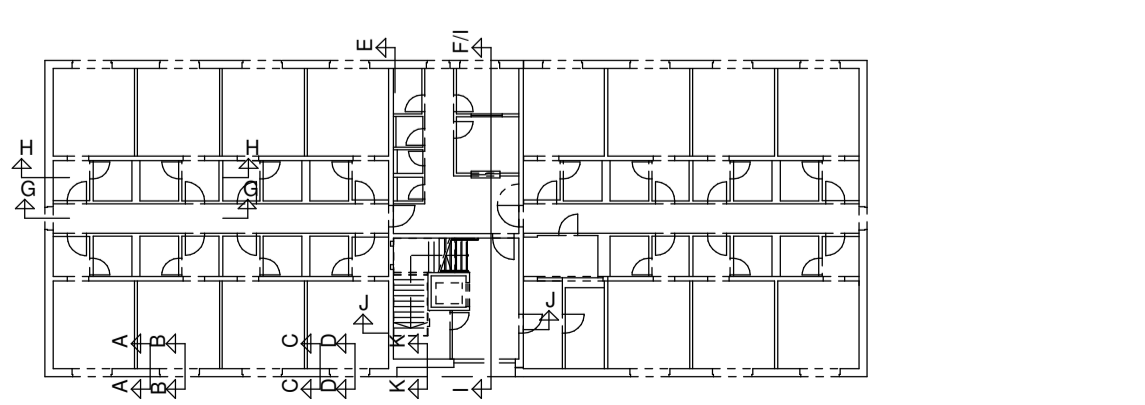

Übersicht Fassadenschnitte M 1:10 und Schnitte 1:50

LEGENDE	
	Außenmauerwerk gem. Statik
	Stahlbeton gem. Statik
	Innenmauerwerk gem. Statik
	Sturz/ Stahlbetonfertige gem. Statik
	unbewehrter Beton/ Estrich
	Dämmung
	Leichtbauwand
	Aussenante Sohlplatte bzw. Stb.-Decke
	A1 Außenwandaufbau Abdichtung gem. DIN 18159 incl. Armierung Oberputz Hochdruckziegel 42,5cm Innenputz, 15mm
	A2 Außenwandaufbau Sockel Abdichtung gem. DIN 18159 Perimeterdämmung 14cm Armierungsschicht mit Oberputz zusätzlich im Erdreich mit Feuchtschutzanstrich Schutz der Abdichtung im Erdreich (Noppenfolie)
	S1 Schlaufbau vorb. Tronschicht Geotextilgitter GAK3 20x20 Schottertschicht 40cm Kiesschicht 30cm Sandschicht 30cm Sauberheitsschicht 5cm PE-Folie
	D2 Dachaufbau Terrasse wie D1, jedoch anstatt Kiesschüttung Split, 5cm Terrassenbelag, 3cm
	D1 Dachaufbau Dampfsperre/ Blumenanstrich Dachdämmung, 20cm Gefälledämmung, mit Anfangshöhe 2cm! Dachabdichtung Kiesschüttung, 5cm

	W1 Wandoberflächenbau Gipsputz, 15mm, O2 GK-Wände O2 spacetein Rauhfaser, Anstrich
	W2 Wandoberflächenbau Gipsputz, 15mm, O2 GK-Wände O2 spacetein Glasfasert., Anstrich
	W3 Wandoberflächenbau Gipsputz, 15mm, O2 GK-Wände O2 spacetein Anstrich, Rauhfaser und Fliesen mit Kleber 15mm in Absprache
	W4 Wandoberflächenbau Feuchtraumgipsputz, 15mm, O2 GK-Wände O2 spacetein Fliesen mit Kleber 15mm oder Rauhfaser, Anstrich
	W5 Wandoberflächenbau Feuchtraumgipsputz, 15mm, O2 und GK-Wände O2 spacetein Glasfasert., Anstrich
	F1 Fußbodenaufbau 1 waagerechte Abdichtung Dämmung 14cm Trittschall 3cm Dampfsperre Estrich 7cm Fliese incl. Kleber 15mm
	F2 Fußbodenaufbau 2 wie F1 jedoch anstatt Fliese Flizbelag auf Ausgleichs- spachtel, 15mm
	F3 Fußbodenaufbau 3 Dämmung 7cm Trittschall 3cm Dampfsperre Estrich 8cm Fliese incl. Kleber 15mm
	F4 Fußbodenaufbau 4 wie F3, jedoch anstatt Fliese Flizbelag auf Ausgleichs- spachtel, 15mm
	F5 Fußbodenaufbau 5 Feuchtraumgipsputz, 15mm, O2 Fliese im Dickbettmörtel, Gesamtaufbau 60mm
	F6 Fußbodenaufbau 6 Naturstein 3cm im Mörtel- bett (Trittschallstufe 3cm, Setz- stufe 2cm)
	F7 Fußbodenaufbau 7 Dämmung 7cm Dampfsperre, Estrich im Gefälle 6-10cm, Kunststoffbeschichtung 5mm

AD	abgehängte Decke
BA	Bodenablauf
BDF oder DN	Bodendurchführung, DN
BRH	Brüstungshöhe
FD	Fußbodendurchbruch
DD	Deckendurchbruch
DS	dicht schließend mit absenkbarem Bodenschlitz
HK	Heizkörper
LBW	Leichtbauwand
OKFF	Oberkante Fertigfußboden
OKRF	Oberkante Rohfußboden
OT	Obertürschließer
RD	Rohdecke
T-RS	Rauchschutztür, selbstschl.
T30	feuerhemmend, selbstschl.
T30-RS	feuerhemmend mit Rauch- schutz, selbstschließend
UK/UZ	Unterzug/Unterzuggiebel
WD	Wanddurchbruch
WS	Wandschlitz

INDEX	DATUM	NAME	ÄNDERUNG
o	01.02.18	FR	Überarbeitung Legende, Schnittübersicht, Detail 2 gem. Rückspr. Dräger u. Langw.
n	23.01.18	FR	Legende gem. Bespr. 23.01.18 überarbeitet, Detail ergänzt, Plan weiter überarbeitet
m	20.01.18	FR	Legende überarbeitet
l	04.10.17	FR	Plan i. Dachbereich u. Attika, Anmeldung u. weiteres bez. Trockenbau überarbeitet
k	01.09.17	FR	Einz. Geländer Treppenhaus 3.OG und Türen im Schnitt J-J, Außenmauerwerk Überfahrt Aufzug geä. gem. fernm. Besprechung Langreder 29.08.17/Nachbespr. Neumann u. Langw. 31.08. in 42,5 mit 16 cm Da i. Ber. Decke sowie Dachaufb. Leg
j	27.08.17	FR	Änderung gem. Besprechung 23.08.17
i	15.08.17	FR	Teilschnitt K-K (siehe A6a) ergänzt, incl. Lage Schöckkörbe Vordach gem. Bespr. Herren Celik und Langwost am 11.08.17
h	05.06.17	FR	Plan gem. FT- Treppe geändert
g	29.05.17	FR	Plan gem. FT- Treppe und Rücksprache/ Freigabe Langreder geändert
f	15.05.17	FR	Plan gem. Besprechung 15.05.17 geändert
e	13.05.17	FR	Plan gem. Änderungen Details geändert
d	08.05.17	FR	Plan überarbeitet
c	07.05.17	FR	Änderung Decken gem. K. und entsprechende Überarbeitung der Treppe
b	04.05.17	FR	Änderung Handlauf, Treppe, Brh.- Höhe gem. Bespr. 02.04.17
a	28.04.17	FR	Änderung Tronsole, Treppe, Weiterbearb.

ALLE FLÄCHEN SIND PER CAD ERMITTELT!
ALLE MAßE SIND VOR ORT ZU PRÜFEN! UNSTIMMIGKEITEN
JEDLICHER ART DER BAULEITUNG MITZUTEILEN!

ARCHITEKTURBÜRO KARL-PRENDEL-STR. 33 30865 GARBSEN OT SCHLÖR RINGEN TELEFON: 05031 / 7050-0 TELEFAX: 05031 / 71659 E-MAIL: INFO@KBV-ARCHITEXT.DE

BAUVORHABER: **Neubau B6- Office** Bremerstr. 29 Peter Langwost

BAUHERR: Peter Langwost Heinkelstr. 1-3 30827 Garbsen Fon: 05131 96055

PLANNUMMER: Schnitt I-I, J-J und Teilschnitt K-K

MAßSTAB: 1:50/20 GEZEICHNET: FR PROJ. NR.: 1605 INDEX: 0

DATUM: 09.04.17 AUSFÜHRUNGSPLANUNG BLATT: 02