



Legende zum Lageplan

- Neu (Gebäude, Bauteile)
- Baugrundstück
- - - Baugrenze- gem. B-Plan
- Baugrenze- Änderung Abstandsfläche auf 5m
- Flurstücksgrenzen
- vorh. Pflasterfläche
- vorh. Schotterfläche
- geplante neue Verkehrs- und Wegeflächen
- Grünflächen

Grundstücksgröße gesamt: 3.860qm
geplante und vorh. Grünflächen: 897,41 qm

Lageplan M 1:500 57P + 1BehP + 5 "Smart"- Parkplätze = 63 Parkplätze

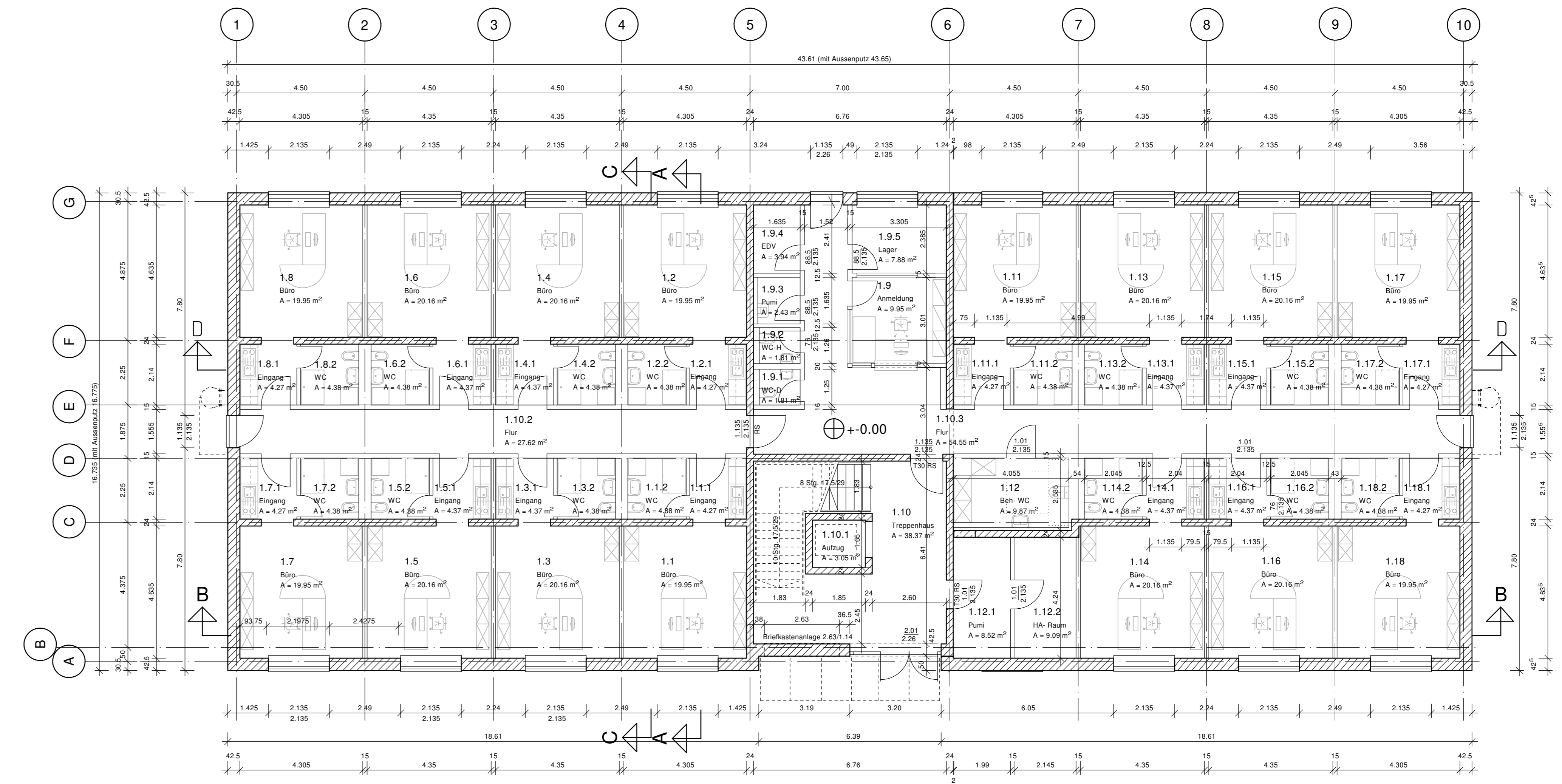

Erdgeschoss insg. 15 Büros, 732,23 m² BGF, 610,37 m² NGF, 300,93 m² Bürofläche

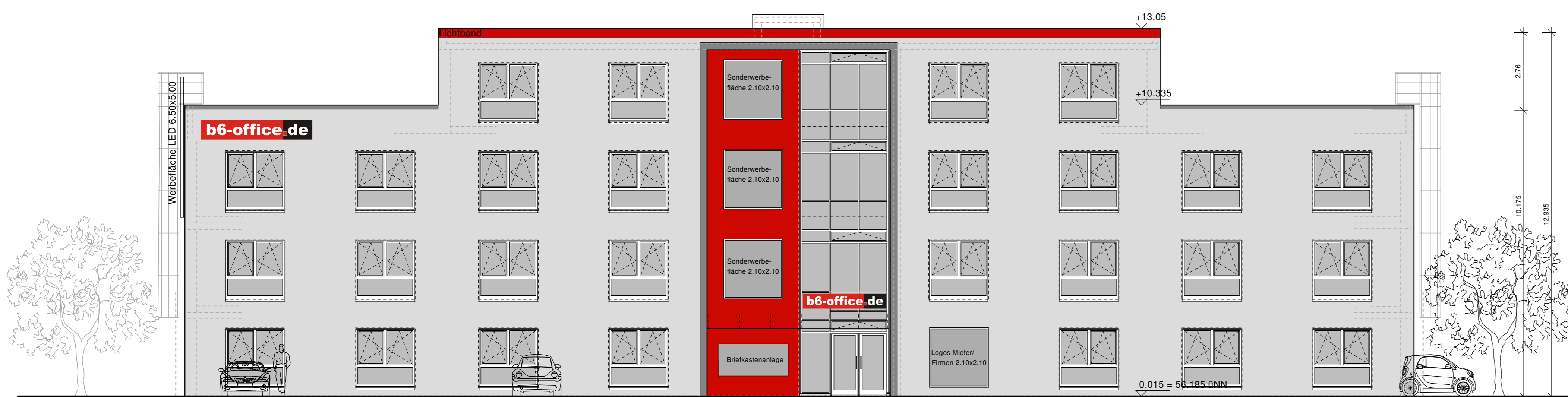

Ansicht von Norden



Ansicht von Westen

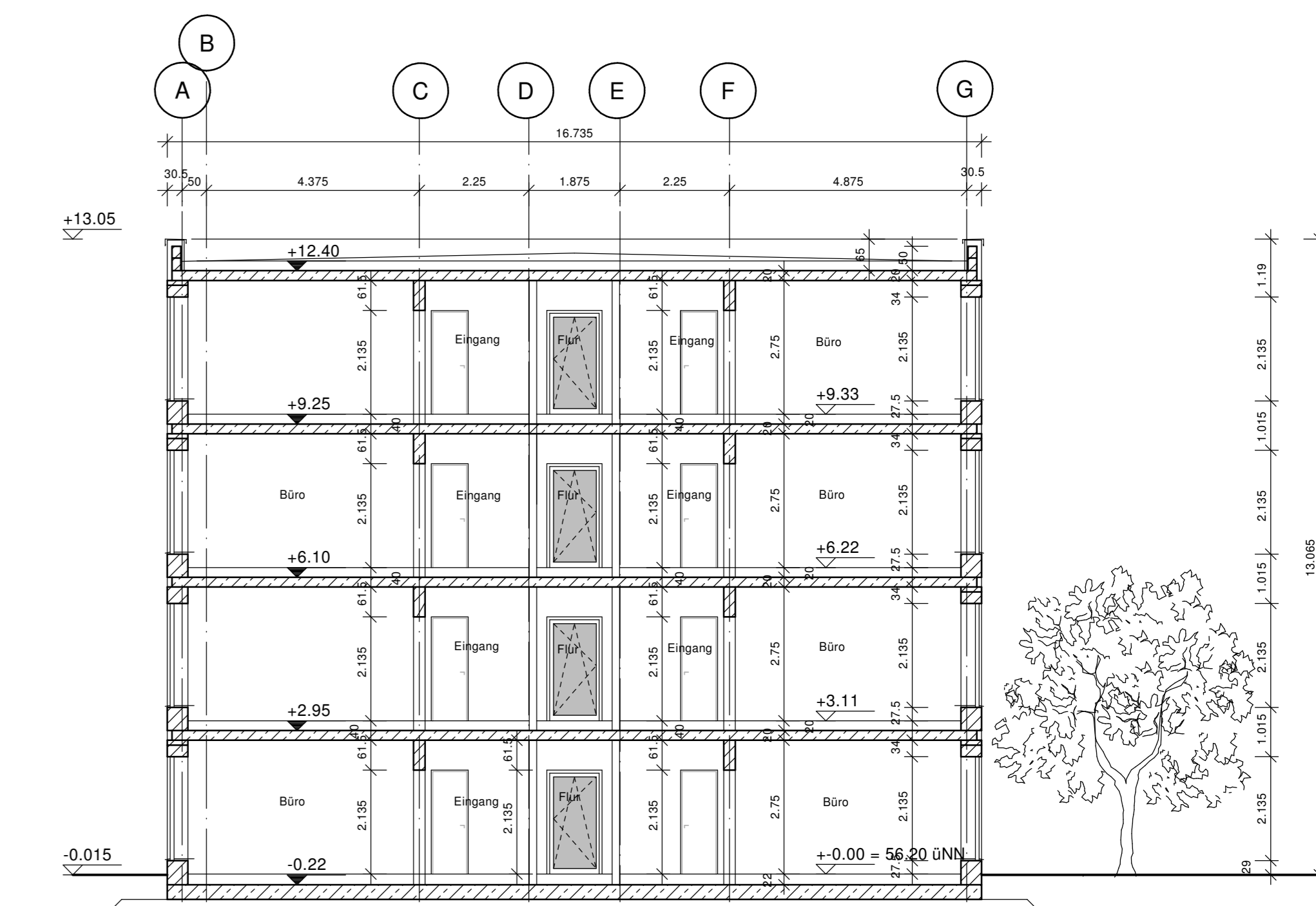

Schnitt A-A

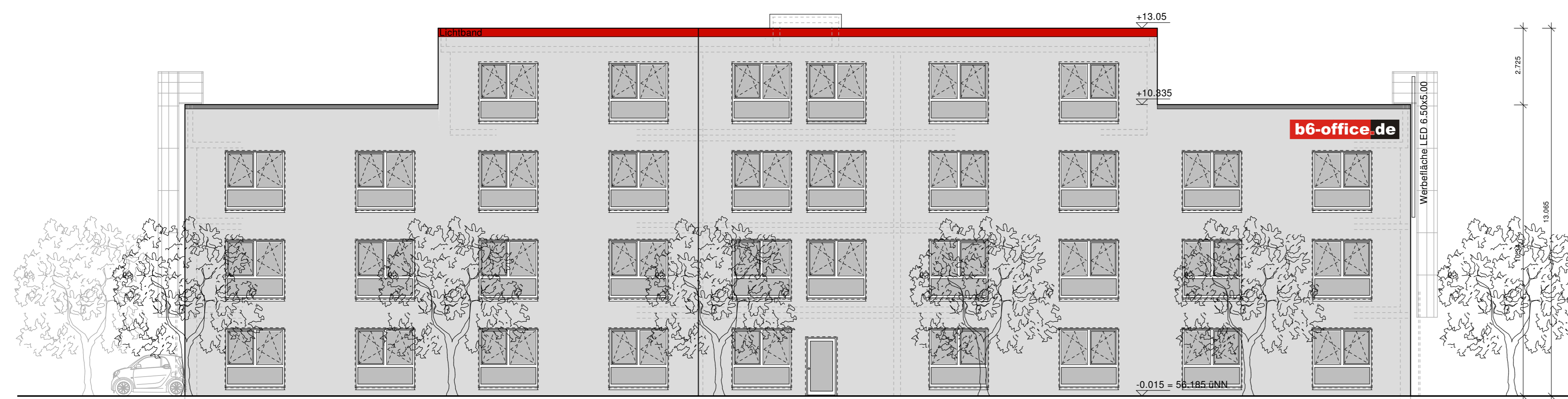

Ansicht von Süden

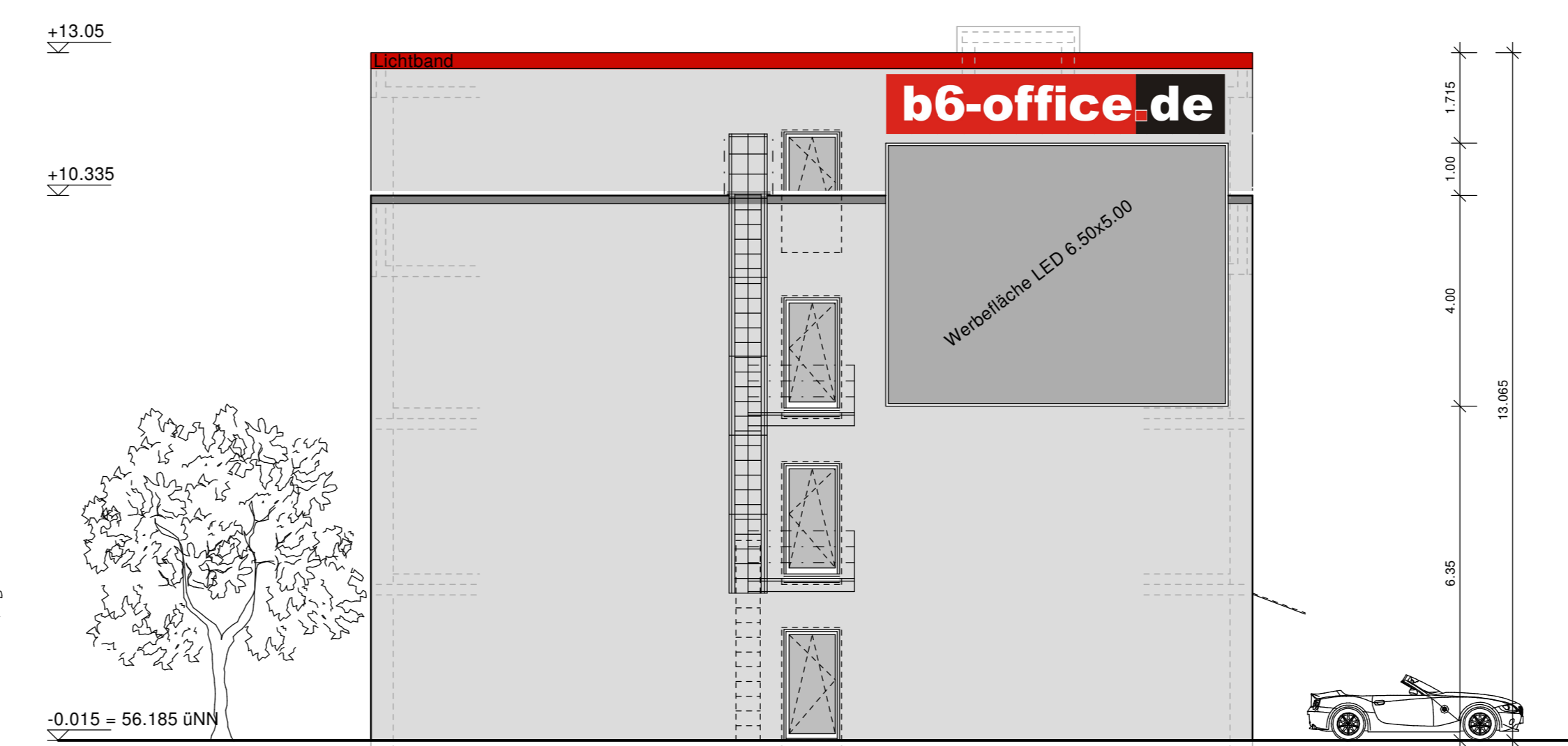

Ansicht von Osten

+0.00 = 56.20 üNN

Alle Flächen sind per CAD ermittelt!

ALLE MÄSSE SIND VOR ORT ZU PRÜFEN! UNSTIMMIGKEITEN SIND DER BAULEITUNG UMGEBEND MITZUTEILEN!

BAUANTRAG

ARCHITEKTURBÜRO

DIPL.-ING. KLAUS V. FRIEDEN-ANDERJE

KARL-PRENDTEL STR. 10
30063 GARSDORF
OT SOLOCH/RÖCKINGEN

TELEFON: 0531 / 7654-0
TELEFAX: 0531 / 7769-0
E-MAIL: INFO@VFA-ARCHITECTE

BAUHER: Peter Langwest
Neubau B6- Office
Bremerstr. 29

PROJ.-NR.: 1805
MASSSTAB: 1:500/100
GEZEICHNET: FR
DATUM: 06.12.16

UNTERSCHRIFT BAUHER:

UNTERSCHRIFT ARCHITECT:

LEGENDE	
	MAUERWERK
	STAHLBETON